

令和6年度

山形県立致道館高等学校 同窓会 総会

日 時 令和6年7月6日(土) 午後3時～
場 所 グランド エル・サン

<次 第>

- 1 開 会 渋谷 せつ 副会長
- 2 会長選任
- 3 会長挨拶
- 4 校長挨拶
- 5 来賓紹介
- 6 協 議 [座長：会長]
 - (1) 理事会報告 鶴翔・如松各同窓会 最終理事会の事業報告及び決算報告
 - (2) 第1号議案 致道館高等学校同窓会 会則制定承認の件
 - (3) 第2号議案 致道館高等学校同窓会の運営・役割（組織図）承認の件
 - (4) 第3号議案 令和6年度致道館高等学校同窓会 事業計画（案）、
会計予算（案）承認の件
 - (5) その他
- 7 報 告 ・ 連 絡
 - (1) 令和6年度 致道館高等学校同窓会 役員会出席者・理事・会計監事 名簿
 - (2) 令和6年度 各地同窓会役員名簿
 - (3) 令和6年度 致道館高等学校同窓会 新学年代表（令和6年3月卒）
 - (4) 叙勲・表彰のお知らせ
 - (5) その他
- 8 閉 会 滝川 義朗 副会長

(1) 理事会報告(鶴翔同窓会)

令和5年度 鶴翔同窓会 事業報告

月日(曜)	名 称	場 所	出 席 者
4月7日(金)	鶴岡南高入学式(入学者184名)	鶴岡南高校体育館	齋藤会長
4月17日(月)	令和4年度会計監査	鶴翔会館事務室	会計監事、事務局長、書記
4月20日(木)	第1回役員会	学校仮校舎会議室	役員、事務局
5月9日(火)	理事会	学校仮校舎会議室	理事、役員、事務局
5月22日(月)	創立135周年記念祝賀会第2回実行委員会	学校仮校舎会議室	90・100・110回生、副会長事務局
5月28日(日)	関西鶴翔同窓会 総会	京都(花園会館 花ごころ)	齋藤会長、遠田校長
6月28日(水)	鶴翔同窓会羽黒支部 総会	宿坊『大進坊』	渡會副会長、梅津教頭
〃	創立135周年記念祝賀会第3回実行委員会	学校仮校舎会議室	90・100・110回生、副会長事務局
7月1日(土)	同窓会だより「第64号」発行	発送16,200部	学校閉校式、同窓会閉会式の案内 閉校記念誌掲載文の原稿依頼
7月5日(水)	13:00～ 創立記念式典、歴代校歌紹介、記念舞踊 14:00～15:30 記念講演 講師 役者(役者名 渡部ギユウ) 渡部 智(ワタナベサトル) 昭58卒・90回	荘銀タクト鶴岡	同窓会は会長・事務局長のみ 学校は教職員・全校生徒のみ
	16:45～ 総会 18:00～ 創立135周年記念祝賀会	グランド エル・サン	各鶴翔支部の役員、同窓会員
7月18日(火)	第2回役員会(鶴翔・如松同窓会合同役員会)	第3コミセン	両会長、両副会長、鶴翔事務局長
7月19日(水)	鶴翔同窓会閉会式 第1回実行委員会	鶴翔会館事務室	91・101・111回生、事務局
8月23日(水)	鶴翔同窓会閉会式 第2回実行委員会	鶴翔会館事務室	91・101・111回生、事務局
8月24日(木)	第3回役員会	学校仮校舎会議室	役員、事務局
9月2日(土)	仙台鶴翔同窓会 総会	江陽グランドホテル	渡會副会長、遠田校長
9月6日(水)	山形鶴翔同窓会 総会	山形グランドホテル	齋藤会長、遠田校長
10月28日(土)	鶴翔同窓会新潟支部 総会	アートホテル新潟駅前	田中副会長、田村教頭
11月3日(金)	東京鶴翔同窓会 総会	アートホテル日暮里ラングウッド	齋藤会長、遠田校長
11月13日(月)	致道館高校同窓会 実行委員会準備会(第1回)	鶴翔会館事務室	鶴翔如松卒40・30周年理事 鶴翔事務局長、如松副会長
11月29日(水)	鶴岡南高等学校 閉校式	荘銀タクト鶴岡	教職員・全校生徒・同窓会役員
12月2日(土)	鶴翔同窓会北海道支部鳴鶴会 総会	札幌シャンテ	佐藤事務局長
12月13日(水)	致道館高校同窓会 実行委員会準備会(第2回)	鶴翔会館事務室	鶴翔如松卒40・30周年理事 鶴翔事務局長、如松副会長
12月14日(木)	鶴翔同窓会閉会式 第3回実行委員会	鶴翔会館事務室	91・101・111回生、事務局
12月19日(火)	第4回役員会	学校仮校舎会議室	役員、事務局
令和6年 2月11日(日)	鶴翔同窓会 閉会式 14:00～ 式典 15:00～ 思い出を語る会	グランド エル・サン	各鶴翔支部役員、同窓会員 全217名出席
2月11日(日)	同窓会だより「閉会記念号」発行	発送16,200部	カラー60ページ事務局の集大成
2月19日(月)	致道館高校同窓会 実行委員会(第1回)	学校仮校舎会議室	鶴翔如松卒40・30周年理事 鶴翔事務局長、如松副会長
3月1日(金)	鶴岡南高卒業式(卒業生196名)	鶴岡南高校体育館	齋藤会長、田中副会長、黒沢副会長
3月12日(火)	致道館高校同窓会 親睦会部会(第1回)	市役所別棟24会議室	鶴翔如松卒40・30周年部会員 担当事務局員
3月19日(火)	第5回役員会(最終)	学校仮校舎会議室	役員、事務局

(1) 理事会報告(鶴翔同窓会)

令和5年度 鶴翔同窓会 一般会計 決算

令和5年4月1日～令和6年4月1日 単位：円

収入の部	本年度予算額	本年度決算額	比較増減	備 考
1 会 費	4,550,000	4,315,000	▲ 235,000	
① 入 会 金	950,000	980,000	30,000	@5,000円×196名=980,000円
② 維 持 会 費	3,600,000	3,335,000	▲ 265,000	1,099件(ゆうちょ472,コンビニ582,クレジット45)(前年1,230件)
2 寄 付 金	1,100,000	1,217,200	117,200	226件(前年222件)
3 繰 越 金	3,412,248	3,412,248	0	前年度からの繰越金
4 雑 収 入	117,752	198,357	80,605	エアコンPTA使用料175,940円、預金利息
5 如松同窓会より預り金	0	5,456,000	5,456,000	致道館高校同窓会へ設立金5,000,000円、入会金456,000円
合 計	9,180,000	14,598,805	5,418,805	

支出の部	本年度予算額	本年度決算額	比較増減	備 考
1 運 営 費	2,230,000	2,242,391	12,391	
① 会 議 費	10,000	0	▲ 10,000	役員会、理事会、総会
② 需 用 費	140,000	149,992	9,992	はがき、切手、事務用品、インターネット接続 他
③ 負 担 金	740,000	740,000	0	PTA書記給与負担金
④ 旅 費	400,000	500,639	100,639	支部総会出席者旅費等
⑤ 支 払 手 数 料	310,000	250,388	▲ 59,612	維持会費・寄付金振替手数料
⑥ 鶴翔会館エアコン費	130,000	192,572	62,572	ガス支払料金、R7予定のメンテナンス
⑦ 雑 費	500,000	408,800	▲ 91,200	事務局員活動費、慶弔費、諸雑費
2 事 業 費	4,083,000	4,398,315	315,315	
① 同窓会報印刷発行費	2,950,000	3,136,892	186,892	印刷費・封筒・発送費等
② 創立記念事業費	600,000	787,133	187,133	案内印刷、看板、講演料、実行委員会会議費 他
③ ホームページ運営事業費	183,000	183,150	150	ホームページ運営費
④ 支部総会補助費	180,000	120,000	▲ 60,000	東京・仙台・新潟・山形・関西鶴翔、羽黒支部
⑤ 卒業記念品	170,000	171,140	1,140	卒業証書ファイル(199冊)
⑥ 積立金会計繰出金	0	0	0	
⑦ 学校支援特別会計繰出金	0	0	0	
3 予 備 費	2,867,000	0	▲ 2,867,000	
合 計	9,180,000	6,640,706	▲ 2,539,294	

[収入] 14,598,805円 - [支出] 6,640,706円 = 7,958,099円 (次年度への繰越)
(内5,456,000円は如松同窓会より預り金)

令和5年度 事業積立金会計 決算

令和5年4月1日～令和6年4月1日 単位：円

収入の部	本年度予算額	本年度決算額	比較増減	備 考
1 一般会計繰入金	0	0	0	
2 手 数 料	0	0	0	「会員名簿」発刊時の還元金
3 繰 越 金	10,315,179	10,315,179	0	前年度からの繰越金
4 雑 収 入	121	75	▲ 46	預金利子
合 計	10,315,300	10,315,254	▲ 46	

支出の部	本年度予算額	本年度決算額	比較増減	備 考
1 一般会計繰出金	0	0	0	一般会計へ
2 創立記念事業費	5,500,000	8,387,246	2,887,246	閉校式647,643、閉会式991,586、閉校記念誌6,748,017(当初40頁が好評につき60頁(総重量2.5t)に増、印刷・郵送費が大幅に増額)
3 予 備 費	4,815,300	0	▲ 4,815,300	
合 計	10,315,300	8,387,246	▲ 1,928,054	

[収入] 10,315,254円 - [支出] 8,387,246円 = 1,928,008円 (次年度への繰越)

令和5年度 学校支援特別会計 決算

令和5年4月1日～令和6年4月4日 単位：円

収入の部	本年度予算額	本年度決算額	比較増減	備 考
1 一般会計繰入金	0	0	0	一般会計より
2 寄 託 金	200,000	406,158	206,158	卒業生、同期会(S58-90回、S59-91回、S60-92回、H15-110回)
3 繰 越 金	5,622,520	5,622,520	0	前年度からの繰越金
4 雑 収 入	80	47	▲ 33	預金利子等
合 計	5,822,600	6,028,725	206,125	

支出の部	本年度予算額	本年度決算額	比較増減	備 考
1 激 励 活 動 費	150,000	127,554	▲ 22,446	新会員の受験対策支援(仙台・東京方面)
2 整 備 活 動 費	100,000	0	▲ 100,000	設備・物品等ハード面の整備
3 在 校 生 活 動 奨 励 費	300,000	383,940	83,940	在校生の支援、SSH通信(47～50号)
4 予 備 費	5,272,600	0	▲ 5,272,600	
合 計	5,822,600	511,494	▲ 5,311,106	

[収入] 6,028,725円 - [支出] 511,494円 = 5,517,231円 (次年度への繰越)

(1) 理事会報告(鶴翔同窓会)

鶴翔同窓会 会計監査報告

令和5年度に係る鶴翔同窓会一般会計、事業積立金会計、
学校支援活動特別会計の会計監査を実施したところ、関係
帳簿並びに証書類は正確であり、かつ適正に執行されてい
るものと認めます。

以上のとおり、会計監査結果を報告いたします。

令和6年4月9日

山形県立鶴岡南高等学校 鶴翔同窓会

会計監事 堀 真一 

会計監事 太田 貴士 

会計監事 菅原 一浩 

(1) 理事会報告(如松同窓会)

令和5年度(2023年)会務事業報告

令和5年	4	／	7	金	鶴岡北高 入学式	
			〃	〃	育英会給付金支給	
			12	水	前期育英会奨学金貸与(貸与生)	
			19	水	会計監査	
			25	火	第1回常任理事会	
	5	／	20	土	第2回常任理事会	
			〃	〃	第1回理事会	
			28	日	東京支部総会(校長、会長出席)	
					石碑建立工事着工	
	6	／	1	木	育英会給付金支給	
			11	日	関西支部総会	
	7	／	3	月	第3回常任理事会	
			19	水	部活動後援会役員会	
			22	土	第4回常任理事会	
			〃	〃	第2回理事会	
	8	／	1	火	育英会給付金支給	
			22	火	除幕式	
			25・26	金・土	鶴岡北高校 学校祭	
					20周年記念同期会(北49回生)	*中止
	9	／	2	土	定例総会(第一ホテル鶴岡)	
	10	／	2	月	育英会給付金支給	
			5	木	後期育英会奨学金貸与(貸与生)	
			10	火	第5回常任理事会	
			17	火	閉校式	
	12	／	1	金	育英会給付金支給	
			19	火	第6回常任理事会	
			20	水	如松同窓会報 最終号 第46号 完成・発送	
令和6年	2	／	1	木	育英会給付金支給	
			17	土	第7回常任理事会	
			〃	〃	第3回理事会	
			29	木	同窓会入会式(正副会長、事務員出席)	
	3	／	1	金	鶴岡北高第70回卒業式(正副会長出席) 卒業を祝う会(会長出席)	
			10	日	同窓会閉会の集い	
			22	金	令和6年度・7年度育英会奨学金貸与(貸与生)	
			30	土	第8回常任理事会	
随	時				正副長会議	
					会報編集委員会	
					閉校・統合に係る打ち合わせ	
					育英会に係る打ち合わせ	

(1) 理事会報告(如松同窓会)

令和5年度(2023年)普通会計決算書

(収 入)

(単位:円)

項 目	予 算 額	決 算 額	比較増減	摘 要
1 繰越金	199,175	199,175	0	
2 入会金	404,000	404,000	0	101名×4千
3 維持会費	2,000,000	179,012	▲ 1,820,988	手数料引去り後、利子含む
4 雑収入	825	23,521	22,696	利息、リカちゃん代等
5 基本金会計繰入金	770,000	500,000	▲ 270,000	基本金会計より
合 計	3,374,000	1,305,708	▲ 2,068,292	

(支 出)

(単位:円)

項 目	予 算 額	決 算 額	比較増減	摘 要
1 運営費	945,000	949,254	4,254	
① 事務費	30,000	47,401	17,401	コピー用紙、インクカートリッジ、他
② 旅 費	60,000	60,000	0	会議、各支部総会出席旅費
③ 会議費	25,000	19,399	▲ 5,601	常任理事会、理事会、各委員会
④ 総会費	100,000	68,559	▲ 31,441	定例総会費用
⑤ 通信費	70,000	93,895	23,895	電話料、切手、はがき代
⑥ 事務手当	660,000	660,000	0	事務手当5万3千、通勤費2千(月額)
2 事業費	2,289,000	95,863	▲ 2,193,137	
① 会報発行費	2,170,000	0	▲ 2,170,000	第46号(最終号)発行費
* 会報印刷代	550,000	0	▲ 550,000	印刷代、封入代、維持会費納入者名簿
* 用紙代	590,000	0	▲ 590,000	振込用紙代、封筒代
* 郵送代	1,030,000	0	▲ 1,030,000	メール便等
② 記念品費	84,000	80,217	▲ 3,783	卒業生記念品、印鑑(101名)手数料込
③ 慶弔費	35,000	15,646	▲ 19,354	会員・母校旧職員への弔電・祝電等
④ 部活動後援会費	0	0	0	母校生徒への部活動援助
3 諸 費	140,000	247,035	107,035	入学式(お祝用お菓子)、広告代、他
4 基本金会計繰出金	0	0	0	基本金会計へ
5 育英会基本金会計繰出金	0	0	0	育英会基本金会計へ
6 予備費	0	0	0	
合 計	3,374,000	1,292,152	▲ 2,081,848	

* 会報発行費は閉校事業会計より支出

残 額 1,305,708 - 1,292,152 = 13,556

令和5年度(2023年)基本金会計決算書

(収 入)

(単位:円)

項 目	予 算 額	決 算 額	比較増減	摘 要
1 繰越金	1,105,458	1,105,458	0	
2 普通会計繰入金	0	0	0	普通会計より
3 株式配当金	0	353,369	353,369	売却益、利金
4 雑収入	542	6	▲ 536	利息
合 計	1,106,000	1,458,833	352,833	

(支 出)

(単位:円)

項 目	予 算 額	決 算 額	比較増減	摘 要
1 予備費	336,000	613,521	277,521	貸金庫代、事務員退職慰労金等
2 普通会計繰出金	770,000	500,000	▲ 270,000	普通会計へ
合 計	1,106,000	1,113,521	7,521	

残 額 1,458,833 - 1,113,521 = 345,312

(1) 理事会報告(如松同窓会)

令和5年度(2023年)如松育英会運用資金会計決算書

(収 入)

(単位:円)

項 目	予 算 額	決 算 額	比較増減	摘 要
1 繰越金	4,047,798	4,047,798	0	
2 売却益・利金	0	0	0	国債・公社債利金
3 返還金	4,868,000	7,158,000	2,290,000	返還者31名
4 雑収入	202	686	484	利子、返還口座残額
5 育英会基本金会計繰入金	0	0	0	育英会基本金会計より
合 計	8,916,000	11,206,484	2,290,484	

(支 出)

(単位:円)

項 目	予 算 額	決 算 額	比較増減	摘 要
1 奨学金	1,500,000	3,660,000	2,160,000	
① 貸与金	1,440,000	3,600,000	2,160,000	月額3万×4名、2名2年分、3名3年分
② 給付金	60,000	60,000	0	月額5千×1名
2 事務費	40,000	22,028	▲ 17,972	切手、証明書代等
3 事務手当	120,000	120,000	0	1万(月額)
4 育英会基本金会計繰出金	1,000,000	0	▲ 1,000,000	育英会基本金会計へ
5 予備費	6,256,000	3,469,804	▲ 2,786,196	閉校事業、新育英会準備費用
合 計	8,916,000	7,271,832	▲ 1,644,168	

残 額 11,206,484 - 7,271,832 = 3,934,652

令和5年度(2023年)如松育英会基本金会計決算書

(収 入)

(単位:円)

項 目	予 算 額	決 算 額	比較増減	摘 要
1 繰越金	71,969,580	71,969,580	0	
2 寄付金	0	30,000	30,000	恩師、同窓生からの寄付
3 普通会計繰入金	0	0	0	普通会計より
4 運用資金会計繰入金	1,000,000	0	▲ 1,000,000	育英会運用資金より
5 雑収入	420	3,990	3,570	利子等
合 計	72,970,000	72,003,570	▲ 966,430	

(支 出)

(単位:円)

項 目	予 算 額	決 算 額	比較増減	摘 要
1 運用資金会計繰出金	0	0	0	育英会運用資金会計へ(奨学金等)
2 予備費	72,970,000	5,001,100	▲ 67,968,900	新同窓会活動費、手数料
合 計	72,970,000	5,001,100	▲ 67,968,900	

残 額 72,003,570 - 5,001,100 = 67,002,470

(1) 理事会報告(如松同窓会)

令和5年度(2023年)如松育英会笹原基金会計決算書

(収 入)

(単位:円)

項 目	予 算 額	決 算 額	比較増減	摘 要
1 繰越金	18,343,108	18,343,108	0	
2 返還金	1,872,000	1,765,000	▲ 107,000	返還者12名
3 雑収入	892	322	▲ 570	利息等
合 計	20,216,000	20,108,430	▲ 107,570	

(支 出)

(単位:円)

項 目	予 算 額	決 算 額	比較増減	摘 要
1 貸与奨学金	1,080,000	2,160,000	1,080,000	月額3万×3名、次年度分含む
2 事務費	30,000	15,468	▲ 14,532	切手、送料、手数料
3 事務手当	60,000	60,000	0	5千(月額)
4 予備費	19,046,000	0	▲ 19,046,000	繰入金、次期への備金含む
合 計	20,216,000	2,235,468	▲ 17,980,532	

残 額 20,108,430 - 2,235,468 = 17,872,962

*同窓会普通会計・基本基金会計、如松育英会運用資金会計・基本基金会計、如松育英会笹原基金会計の残金は「一般社団法人如松育英会」会計へ繰り入れる

(1) 理事会報告(如松同窓会)

会計監査報告書

会計年度

令和5年度

監査対象

如松同窓会

基本金会計

普通会計

如松育英会

基本金会計

運用資金会計

笹原基金会計

監査の結果、適正に執行されていることを認めます

令和6年4月11日

如松同窓会

会計監事

若城愛子 

会計監事

薄衣富美 

第1号議案

山形県立致道館高等学校同窓会 会則（案）

第 1 章 総 則

（名称と所在）

第 1 条 本会は、山形県立致道館高等学校同窓会と称し、致道館高等学校内に置く。

（目 的）

第 2 条 本会は、会員相互の親睦と融和を図り、かつ母校の教育活動の後援にあたる。

（会 員）

第 3 条 本会の会員は、通常会員（母校の卒業生、鶴翔同窓会員、如松同窓会員）と特別会員（母校の現・旧職員及びこの会の趣旨に賛同する者）とする。

（事 業）

第 4 条 本会は、次の事業を行う。

- 1 会員相互の親睦を図るための行事
- 2 母校の教育振興に対する後援
- 3 会報並びに会員名簿の発行
- 4 その他、本会の目的達成に必要な事項

第 2 章 役 員

（役員と任期）

第 5 条 本会に次の役員を置き、その任期を2年とする。ただし、再任を妨げない。

- 1 会長1名
- 2 副会長若干名（内1名は校長）
- 3 理事若干名
- 4 会計監事若干名
- 5 事務局長1名

（役員の仕事）

第 6 条 役員の仕事は、次のとおりとする。

- 1 会長は本会を代表し、会務を総理する。
- 2 副会長は会長を補佐し、会長事故あるときはその職務を代行する。
- 3 理事は本会の重要事項を審議する。
- 4 会計監事は会計を監査する。
- 5 事務局長は会務を掌握する。

（役員を選任・委嘱）

第 7 条 役員を選任及び委嘱は、次のとおりとする。

- 1 会長は、会員の中から総会において選任する。
- 2 理事・副会長・会計監事及び事務局長は、会長が委嘱する。

第 3 章 会 議

(会 議)

第 8 条 本会に次の会議を置く。

- 1 総会
- 2 理事会
- 3 役員会

(会議の開催・役割)

第 9 条 会議の開催とその役割は次のとおりとする。

- 1 総会は年1回開催し、会務及び会計、その他重要事項の承認を行う。
必要あるときは、臨時総会を開催することができる。
- 2 理事会は、本会の会務、会計予算・決算、会則の改正等について議決する。
- 3 役員会は、会長、副会長及び事務局長・事務局次長を以って構成し必要に応じて会長が招集のうえ、本会運営に必要な事項について協議する。

(会議の議長・議決)

- 第 10 条
- 1 会議の議長は、会長がこれにあたる。
 - 2 会議の議事は、出席者の過半数の同意をもって決し、可否同数のときは、議長の決するところによる。

第 4 章 会 計

(会 計)

- 第 11 条
- 1 本会の会計は、入会金、維持会費及び寄付金等をもってあてる。
 - 2 入会金は、入会時に納入する。
 - 3 維持会費は、年1回1口（1口1,000円）以上納入する。

(会計年度)

第 12 条 本会の会計の会計年度は、毎年4月1日から翌年3月31日までとする。

第 5 章 事務局その他

(事 務 局)

第 13 条 本会の事務局を母校に置く。

- 1 事務局は、本会の会務の処理、会計、及び諸帳簿の管理にあたる。
- 2 事務局の構成は以下のとおりとする。
事務局長 1名、事務局次長 1名、事務局員 若干名
- 3 事務局次長及び局員は会長が委嘱する。

(簿 冊)

第 14 条 本会に次の簿冊を備える。

- 1 会員名簿
- 2 会計簿
- 3 会議録
- 4 その他必要な簿冊

附 則

この会則は、令和6年7月6日より施行する。

致道館高等学校同窓会

- 鶴翔如松両同窓会の同窓会会員及び事業は、すべて致道館高等学校同窓会に引き継がれます
- 卒業年の表記は例の通り何回生は使用しない 例：令和6年3月卒業、鶴南→「南R6」鶴北→「北R6」
- 毎年7月第1土曜日に総会（事務局担当）と親睦会を開催します
- 現在の理事は「学年代表」とし、会長が必要と認めた場合会議に招集します
- 今後の理事は学年代表から選ばれ、周年事業の該当年に就任します（表参照）
- 毎年事業の総会・親睦会（7月）と同窓会報発行（11月）は、実行委員会を立上げ運営します（表参照）
- 卒業後の各周年・各学年の担当業務（表）

卒業後周年	役 職	実行委員会（理事+数名）	令和6年実行委員担当学年
卒1周年～卒19周年	学年代表	－	－
卒20周年	理 事	－	－
卒21周年～卒28周年	学年代表	－	－
卒29周年	理 事	補佐（次年度担当学年）	南北H8 2～4人
卒30周年	理 事	主体	南北H7 4+4人
卒31周年	理 事	助言（前年度担当学年）	南北H6 事務局
卒32周年～卒38周年	学年代表	－	－
卒39周年	理 事	補佐（次年度担当学年）	南北S61 2～4人
卒40周年	理 事	主体	南北S60 4+4人
卒41周年	理 事	助言（前年度担当学年）	南北S59 事務局
卒42周年～	学年代表	－	－

致道館高校 同窓会 組織図

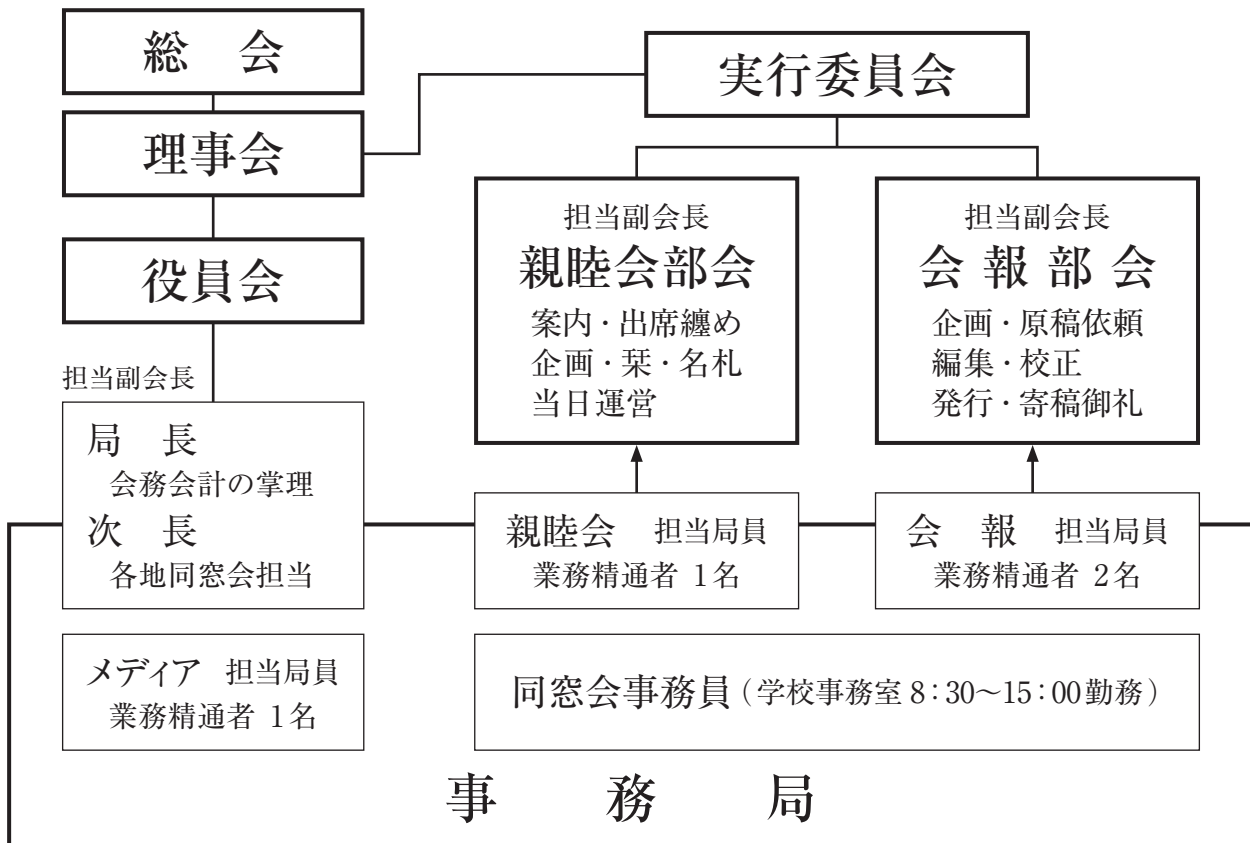

第3号議案

令和6年度 致道館高等学校同窓会 事業計画（案）

月日(曜)	名 称	場 所	出 席 者
4月1日(月) 致道館高校 同窓会発足日	致道館高校同窓会 発足 及び 同窓会 会長の就任	午前零時で会の発足、会長の就任	
	副会長・事務局長・事務局次長・事務局員の委嘱	委嘱状が各自宅に届けられる	
4月10日(水)	致道館高等学校入学式(入学者261名)		同窓会長
4月16日(火)	致道館高校同窓会第1回役員会 鶴翔同窓会R5年度事業報告・決算含む	学校 会議室	役員、事務局
4月17日(水)	鶴翔同窓会最終理事会在宅会議(資料郵送)	各理事宅	理事→賛否は葉書返信24日(水)まで
4月17日(水)	令和6年度事業 実行委員会(第2回) 親睦会部会(第2回)、会報部会(第1回)	学校 会議室	南北S60・H7主体、S61・H8補佐、 事務局長次長助言、事務局担当役員
5月10日(金)	致道館高校同窓会 理事会	学校 会議室	理事総数23名(内役員9名)
5月14日(火)	親睦会部会(第3回)	鶴翔会館事務室	部会員・事務局員、10名予定
5月16日(木)	会報部会(第2回)	学校 会議室	部会員・事務局員、10名予定
5月19日(日)	如松同窓会 最終常任理事会	東京第一ホテル会議室	常任理事
5月26日(日)	東京如松会 第70回如松同窓の集い	明治記念館	同窓会より丸谷教頭、学校より学校長
6月19日(水)	令和6年度事業 実行委員会(第3回)	鶴翔会館事務室	実行委員・事務局員、22名予定
7月6日(土)	15:00～ 第1回致道館高校同窓会総会 16:00～ 親睦会	グランド エル・サン	各地同窓会役員、同窓会員
7月13日(土)	致道館高等学校同窓会 北海道(仮称) 総会	札幌市中村屋旅館	事務局長
8月～10月	仙台鶴翔・新潟鶴翔・山形鶴翔・関西鶴翔 総会 関西如松会(仮称) 検討会		
10月29日(火)	致道館高校同窓会 第2回 役員会	学校 会議室	役員、事務局
11月1日(金)	同窓会報創刊号・・・会報部会全10回程度	発送31,500部	生徒・教職員・同窓会1,000部
11月9日(土)	東 京 鶴翔同窓会 総会		
11月 日	令和6・7年度 実行委員会 引継ぎ会	学校 会議室	令和6・7年度実行委員委員 事務局担当役員
令和7年			
2月 日	令和7年度 実行委員会(第1回)	学校 会議室	南北S61・H8主体、S62・H9補佐、 S60・H7助言、事務局担当役員
3月1日(土)	致道館高等学校卒業式(卒業生 名)	学校 体育館	
3月18日(火)	致道館高校同窓会 第3回 役員会	学校 会議室	役員、事務局

第3号議案

令和6年度致道館高校同窓会 一般会計予算（案）

令和6年4月2日～令和7年3月31日

収入の部	令和6年度予算	備 考
鶴翔同窓会より繰越金	4,430,107	一般会計7,958,099 - 5,456,000 = 2,502,099円、積立金会計1,928,008円
如松同窓会より設立金	5,456,000	新同窓会設立金5,000,000円、令和5年度入会金456,000円(114名)
入 会 金	1,500,000	@5,000円×300名(R7.3卒業生)
維持会費	4,500,000	1,500件(3,000円)前年(1,100件×3,000 + 1,000件×2,000 = 5,300,000円)
寄 付 金	1,500,000	300件+同期会残金寄付
会報広告料	300,000	15件20,000円(実行委員同期企業10件、毎年固定企業5件)
雑 収 入	213,893	エアコンPTA使用料、会員名簿売却代 他
合 計	17,900,000	

支出の部	令和6年度予算	備 考
会 議 費	150,000	役員会・事務局会
需 用 費	200,000	通信費用、消耗品等
親睦会事業費	350,000	総会告知100千円、各期補助40千円、持出し金210千円
会報印刷発行費	5,720,000	31,500部×50円 + 30,500部×136円
各地同窓会渉外費	800,000	旅費540千円、会費130千円、日当130千円(26日×5千円/日)
卒業記念品	300,000	卒業証書ファイル310冊×970円
事務負担金	900,000	PTA書記給与負担金(負担割約50%)
ホームページ運営費	190,000	サーバドメイン管理料50千円、サイト管理料140千円
鶴翔会館空調費	190,000	ガス支払料金、R7予定のメンテナンス
支払手数料	500,000	維持会費・寄付金振替手数料
雑 費	500,000	新聞広告70千円、他430千円(ホームページ新規・PC更新・引越し費用含む)
予 備 費	8,100,000	
合 計	17,900,000	

令和6年度学校支援特別会計予算（案）

令和6年4月5日～令和7年3月31日

収入の部	令和6年度予算	備 考
鶴翔同窓会より繰越金	5,517,231	
寄 託 金	182,700	卒業生
雑 収 入	69	預金利子等
合 計	5,700,000	

支出の部	令和6年度予算	備 考
激励活動費	150,000	新会員の受験対策支援(仙台・東京・京都方面)
整備活動費	100,000	設備、物品等
在校生助成費	300,000	在校生の支援、活躍した部・個人への助成・祝金
予 備 費	5,150,000	次年度繰越予定額
合 計	5,700,000	

(1) 令和6年度 致道館高等学校同窓会 役員会出席者・理事・会計監事名簿

役員会出席者名簿				理 事 名 簿			
役職名	氏 名	卒 年	備 考	役職名	氏 名	卒 年	備 考
会 長	齋藤 正志	南S44	役員・理事	会 長	齋藤 正志	南S44	役員・理事
副 会 長	田中 芳昭	南S46	役員・理事	副 会 長	田中 芳昭	南S46	役員・理事
副 会 長	滝川 義朗	南S51	役員・理事	副 会 長	滝川 義朗	南S51	役員・理事
副 会 長	渋谷 せつ	北S51	役員・理事	副 会 長	渋谷 せつ	北S51	役員・理事
副 会 長	坂尾 聡	南S55	役員・理事	副 会 長	坂尾 聡	南S55	役員・理事
副 会 長	渡會 俊仁	南S57	役員・理事	副 会 長	渡會 俊仁	南S57	役員・理事
副 会 長	兼子 由香	北S58	役員・理事	副 会 長	兼子 由香	北S58	役員・理事
副 会 長	木戸 祐	北S58	役員・理事	副 会 長	木戸 祐	北S58	役員・理事
副会長・校長	遠田 達浩		役員・理事	副会長・校長	遠田 達浩		役員・理事
事務局長	佐藤 守	南S51	役員・理事 会務会計担当	事務局長	佐藤 守	南S51	役員・理事
事務局次長	田澤 妙子	北S46	各地同窓会担当	卒41周年	福山 忠士	南S59	役員・理事
事務局員	菅原 ゆり	南S51	会報部会担当	〃	石橋 千鶴	北S59	役員・理事
事務局員	長谷川夕香	北S58	親睦部会担当	卒40周年	五十嵐孝義	南S60	役員・理事
事務局員	北風 秀明	南H2	メディア担当	〃	匹田真由美	北S60	役員・理事
事務局員	田中加奈子	北H6	会報部会担当	卒39周年	高橋 修也	南S61	役員・理事
事務局員	本間 康弘	南H9	会報部会担当	〃	五十嵐和美	北S61	役員・理事
事務部長	大瀧 哲	南S63		卒31周年	佐藤 知志	南H6	役員・理事
教 頭	梅津 直志	南H2		〃	小林 磨加	北H6	役員・理事
教 頭	丸谷 友紀	北H1		卒30周年	若生 真人	南H6	役員・理事
				〃	高橋 夏子	北H7	役員・理事
会計監事名簿				卒29周年	松本 晃一	南H8	役員・理事
役職名	氏 名	卒 年	備 考	〃	調 整 中	北H8	役員・理事
会計監事	堀 真一	南S53	鶴岡信用金庫	卒20周年	本間 紘	南H17	役員・理事
会計監事	太田 貴士	南H3	荘内銀行	〃	石原和香子	北H17	役員・理事

致道館高等学校 〒997-0037 鶴岡市若葉町26-31 TEL：0235-22-0061 FAX：0235-24-5808
事務補助員 本間みや子

(2) 令和6年度 各地の同窓会役員名簿

役職名	氏名	卒年	備考	役職名	氏名	卒年	備考
東京 鶴翔同窓会	会長	坂田 敬一	南S42	東京 如松会	会長	油井 智子	北S47
	副会長	梅津 準士	南S45		副会長	安藤 育子	北S47
	〃	杉山 恵子	南S46		〃	小林 由美	北S53
	〃	坂田 俊次	南S48				
	〃	大泉 正	南S53	旧如松同窓会 仙台支部	会長	後藤マサ子	北S39
	事務局長	岡部 次樹	南S43	関西如松会 (仮称)	会長	乾 博子	北S41
致道館 高等学校 仙台同窓会	会長	伊藤 賢司	南S40	山形 鶴翔同窓会	会長	渡辺 眞史	南S45
	副会長	吉光 光子	南S36		副会長	三浦 照子	南S45
	〃	石川 俊正	南S40		〃	佐藤 裕司	南S46
	〃	澤井 高志	南S42		〃	阿部 恵	南S48
	事務局長	小関 憲一	南S40		〃	廣瀬 渉	南S48
新潟 鶴翔同窓会	会長	長谷川俊彦	南S41		〃	佐藤 政士	南S49
	事務局長	飯岡久仁子	南H5		事務局長	我妻 寿一	南S50
関西 鶴翔同窓会	会長	齋藤 興哉	南S35	致道館高校 同窓会 北海道 (仮称)	会長	7月13日 総会にて決定	
	副会長	成田 正人	南S39		副会長		
	事務局長	戸屋 実	南S45		幹事長		

(3) 令和6年度 致道館高等学校同窓会 新学年代表 (令和6年3月卒)

○鶴翔同窓会最終：南R6・131回

○如松同窓会最終：北R6・126回(北70回)

代表 2組 石塚 志伊 (いしづか しい)

代表 2組 小野寺凜花 (おのでらりんか)

1組 本村 海杏 (もとむらみあん)

1組 佐藤 千綾 (さとう ちあや)

3組 孫谷 葵 (まごや あおい)

3組 遠藤 杏紗 (えんどうあずさ)

4組 田澤みつき (たざわ みつき)

5組 高橋李音世 (たかはしりいせ)

(4) 叙勲・表彰 『誠におめでとうございます』

(敬称略R5.11月以降)

R6.5.31現在

加藤 捷男	南S35	令和5年10月	鶴岡市政功勞表彰 (産業經濟功勞)
佐藤 昌一	南S37	令和5年10月	瑞宝双光章 (教育功勞)
阿部 信矢	南S40	令和5年 秋	旭日中綬章 (地方自治功勞)
小柳 秀記	南旧職	令和5年 秋	瑞宝小綬章 (教育功勞)
石黒 豊	南S45	令和5年 秋	旭日双光章 (保健衛生功勞)
遠藤喜一郎	南S29	令和5年12月	旭日双光章 (地方自治功勞)
長南 忠	南S30	令和5年12月	瑞宝双光章 (教育功勞)
玉木 睦	南旧職	令和6年1月	瑞宝小綬章 (教育功勞)
佐藤 仁	南S31	令和6年2月	瑞宝双光章 (教育功勞)
花岡 正紀	南S29	令和6年3月	瑞宝双光章 (教育功勞)
板垣 壯典	南S33	令和6年 春	藍綬褒章 (社会福祉功績)
佐藤 修一	南S39	令和6年 春	瑞宝小綬章 (教育研究功勞)
佐藤 進	南旧職・南S30	令和6年5月	瑞宝小綬章 (教育功勞)



<https://www.chidokan.jp>